

LEGENDA

- Confine proprietà
- Confine area ceduta al Comune mq 1457
- Tirante idrico
- Terreno esistente
- Livello del mare

TIRANTE IDRICO RISPETTATO

In corrispondenza dei marciapiedi pubblici nel lotto di progetto delle colonie Adria, Letizia e Gioiosa viene individuato un tirante idrico da rispettare di circa + 80 cm.

In corrispondenza invece del lotto di progetto della colonia CIF il tirante idrico risulta essere + 110 cm.

Cautelativamente si è scelto di rispettare in entrambi i lotti di progetto la quota del tirante idrico maggiore, ovvero +110 cm (+2.45 slm) rispetto alla quota dei marciapiedi pubblici.

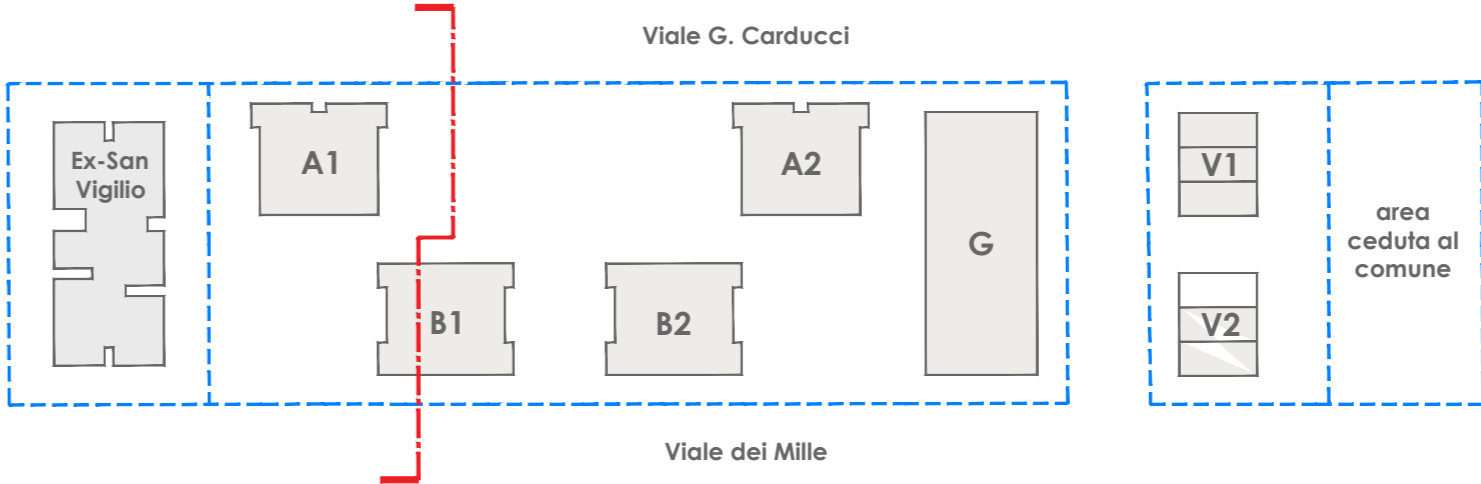
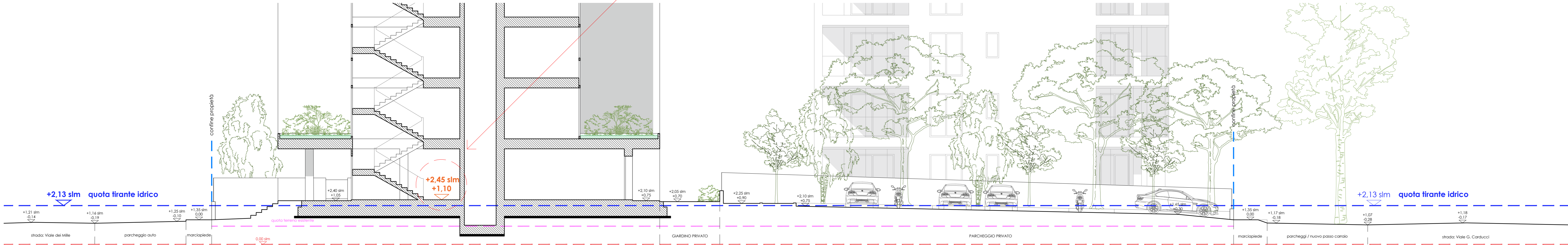

COMUNE DI CESENATICO
PROPOSTA DI VARIANTE
ALL'ACCORDO DI PROGRAMMA
"EX NUIT, E PARTE DELLE COLONIE DI LEVANTE"
in CESENATICO loc. Valverde

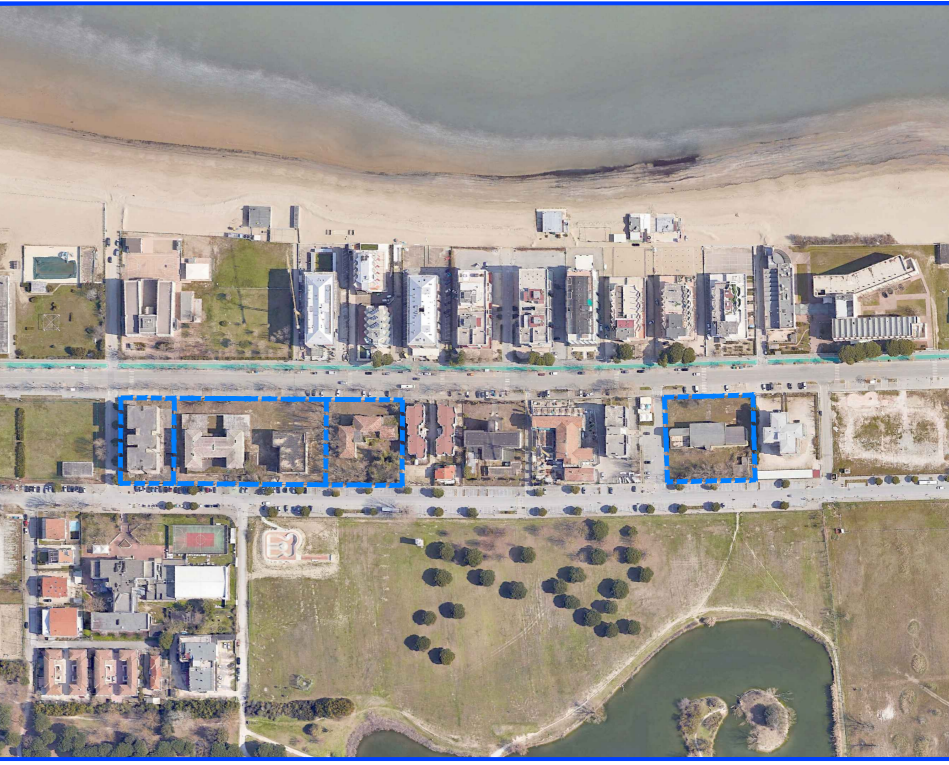

Proprietà:

IMMOBILIARE CESENA NORD s.r.l.
con sede in Cesena, Viale Oberdan n. 188

Elaborato:

Sezione indicativa per rispetto TR

Progetto architettonico:

arch. STEFANO ROSSI

Tavola:

08

Scala:

1:100

Data:

Ottobre 2025

Timbro e firma:

STUDIO STEFANO ROSSI architetto

Via Plauto, 50 - 47521 Cesena - tel 0547/25912 - E-mail: s.rossi.architetto@gmail.com - www.studiostefanorossi.com

Sezione indicativa di progetto | scala 1:100